

PLANO DE UBICACION

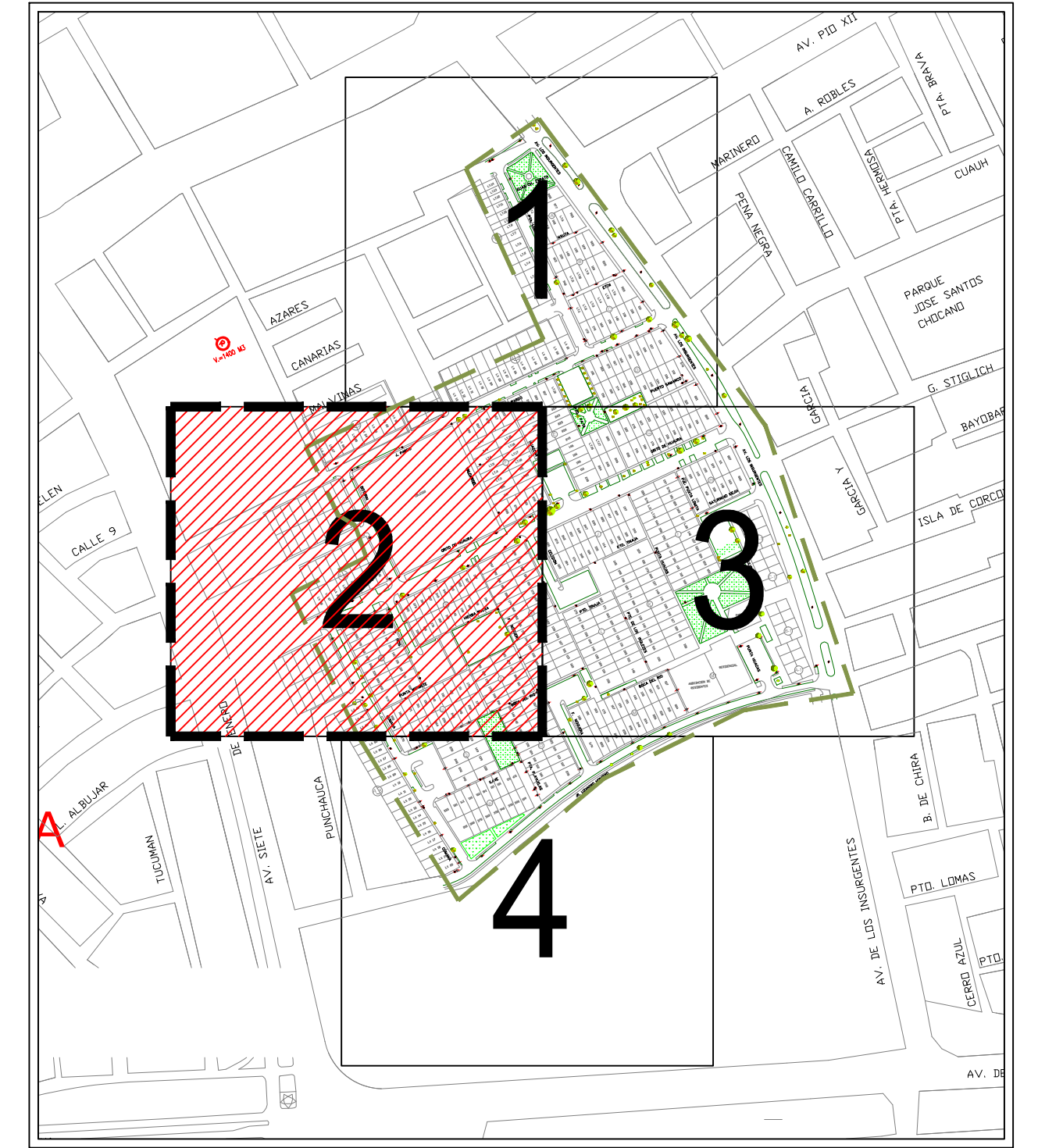

PLANO BASE

| LEYENDA | |
|---------|-------------------------------------|
| | BUZON A REHABILITAR (Bz) |
| | BUZON A PROYECTAR (BP) |
| | COLECTOR A RENOVAR DE HDPE 200 mm |
| | COLECTOR A RENOVAR DE HDPE 250 mm |
| | COLECTOR A PROYECTAR DE HDPE 200 mm |
| | COLECTOR A PROYECTAR DE HDPE 250 mm |
| | COLECTOR A PROYECTAR DE PVC 315 mm |
| | COLECTOR A CONSERVAR DE PVC 200 mm |
| | POSTES DE LUZ-TELEFONO |
| | POSTE MEDIA TENSION - SUB ESTACION |
| | CURVAS MAYORES/MENORES |
| | AREA VERDE - JARDIN |
| | LMITE AREA DEL PROYECTO |
| | NUMERO DE MANZANA |
| | NUMERO DE LOTE |

| sedapal SERVICIO DE AGUA POTABLE Y ALCANTARILLADO DE LIMA GERENCIA DE PROYECTOS Y OBRAS | | |
|--|--|--|
| EJECUTOR: CONSORCIO AGUAS CALLAO | | |
| PROYECTO: CAMBIO DEL COLECTOR EN LA URBANIZACIÓN GERMAN ASTETE-LA PERLA EL CALLAO | DISTRITO: LA PERLA - CALLAO PROVINCIA: CALLAO DEPARTAMENTO: LIMA DIBUJO: D.A.U.R. ESCALA: 1/500 PROFESIONAL RESPONSABLE: Ing. Cesar Wilmer Orihuela M. DIRECTOR DEL PROYECTO: Ing. Tomas Edison Naucapoma R. | N° DE PROYECTO: A.D.S N° 003-2015-SEDAPAL PLANO N° ALC-04 TOTAL DE PLANOS: 02/04 |
| FECHA: SETIEMBRE 2015 | | |